Hambo

av Kristian Oskarsson, Björkede, Kall, Jämtland
Andrastämma av Christina Cochrane Eketorp

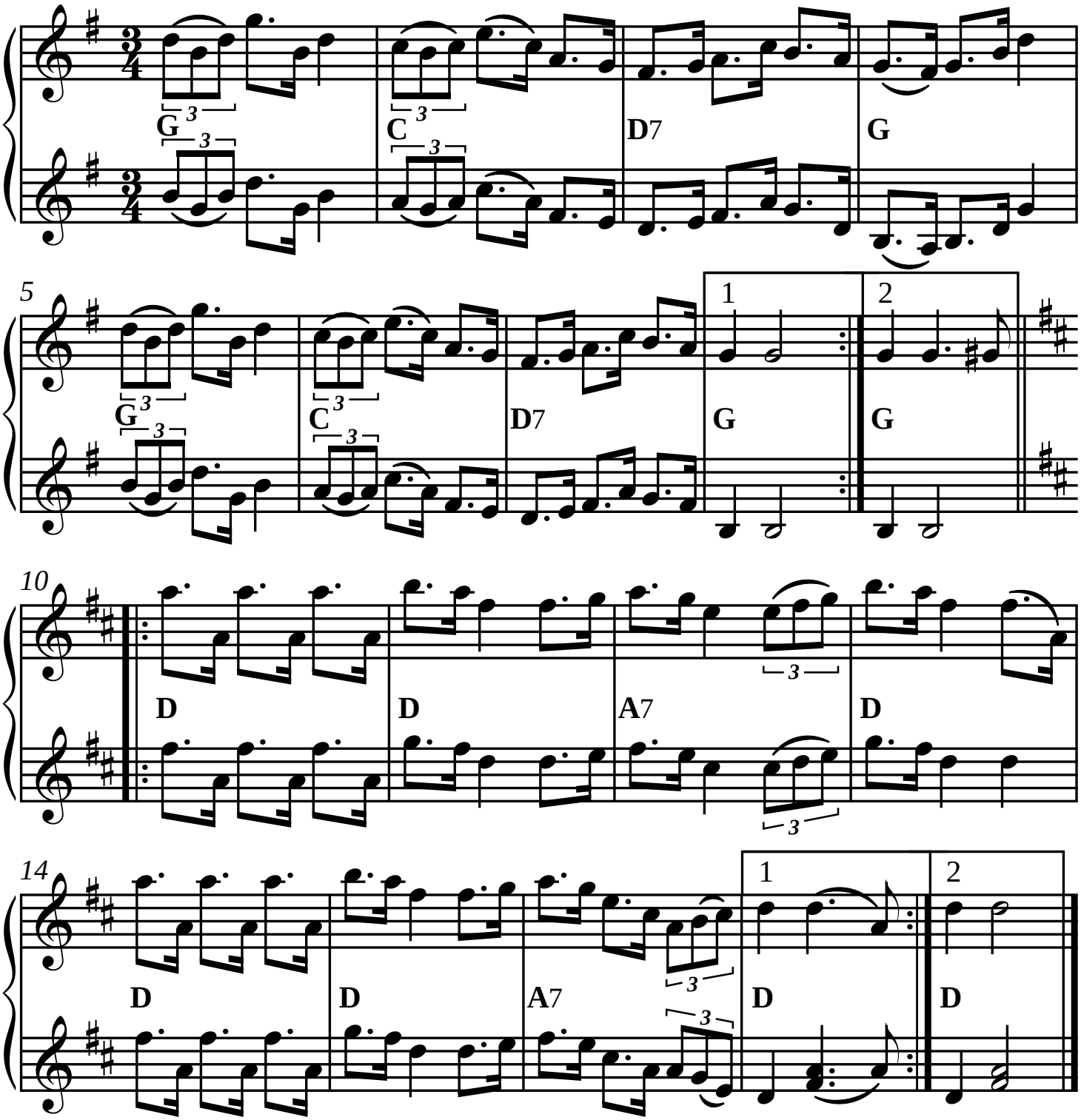

SEL01066-2st Version utformad och utskriven av Stefan Lindén,
senast ändrad 200326